



Reichertshofener Anzeiger



Amts- und Mitteilungsblatt der Verwaltungsgemeinschaft Reichertshofen Markt Reichertshofen - Gemeinde Pörnbach

Verantwortlich für amtliche Bekanntmachungen: Verwaltungsgemeinschaftsvorsitzender Bürgermeister Michael Franken / Stellvertreter Bürgermeister Helmut Bergwinkel
Reichertshofen: Rathaus Tel: 0 84 53 / 5 12 - 0 • Rathaus Fax: 0 84 53 / 5 12 - 60 • Bauhof Tel. 0 84 53 / 33 16 59 • Homepage: <http://www.reichertshofen.de> • Email: info@reichertshofen.de

Pörnbach: Rathaus Tel. 0 84 46 / 10 33 • Rathaus Fax: 0 84 46 / 16 91 • Email: poernbach@reichertshofen.de

Öffnungszeiten der Rathäuser Reichertshofen und Pörnbach: Montag bis Freitag 08.00 - 12.00 Uhr, Mittwoch zusätzlich 13.00 - 18.00 Uhr.

Herausgeber: Holger Mair, Verlag: Primo Verlag und Media GmbH, 85737 Ismaning, info@primo-verlag.de, www.primo-verlag.de, Druck: Ortmaier-Druck GmbH, 84160 Frontenhausen

Mit der Einsendung oder Überlassung von Textbeiträgen und Fotos übernimmt der Verfasser bzw. Einsender die Gewähr dafür, dass durch eine Veröffentlichung keine Urheberrechte verletzt werden und überträgt damit gleichzeitig das Recht zur Veröffentlichung an die Gemeinde und an den Verlag.

66. JAHRGANG

FREITAG, 21. FEBRUAR 2025

NUMMER 8

Aktuelle Informationen finden Sie auch auf unseren Homepages
www.reichertshofen.de und www.poernbach.de!

*„Der Mensch, wenn er werden soll, was er sein muss, muss als
Kind sein und als Kind tun, was ihn glücklich macht.“*

Johann Heinrich Pestalozzi (1746-1827)

INHALT:

Bekanntmachungen der VG: Rathaus geschlossen / Dienststellen VGem geschlossen / Stellenausschreibung (m/w/d) Reinigungskraft / Der bayernwerk Schadensmelder / Mit der Maus im Rathaus

Bekanntmachungen des Marktes: Große Sporthalle geschlossen, kleine Sporthalle eingeschränkt nutzbar / Einladung zum Faschings-Seniorenachmittag / Sportler- und Funktionärsehrung 2024 / Bekanntmachung über die Beteiligung der Öffentlichkeit (§ 3 Abs. 2 BauGB) im Rahmen der Aufstellung des vorhabenbezogenen Bebauungsplans Nr. 53 „Ehemaliges Bahngelände Stockauer Anger“ mit Vorhaben- und Erschließungsplan im beschleunigten Verfahren nach § 13a des Baugesetzbuches (BauGB) / Informationen zur Bundestagswahl/Briefwahl

Sonstiges: Bericht aus der Bürgerversammlung / Kinderflohmarkt der Elternbeiräte der Kitas Zwergenland, Paarstrolche und Spatzen-nest / Bericht aus der Sitzung des Marktgemeinderates

Bekanntmachungen für Pörnbach: (Siehe auch Bek. der VGem) Rathaus geschlossen

Bekanntmachungen der VG

Rathäuser geschlossen

Am **Montag den 24.02.2025**, bleiben die **Rathäuser Pörnbach und Reichertshofen** inkl. der Außenstelle Finanzverwaltung für den allgemeinen Parteiverkehr aufgrund der Wahlvorbereitungen der Bundestagswahl **geschlossen**.
Wir bedanken uns für Ihr Verständnis!

Dienststellen der

Verwaltungsgemeinschaft geschlossen!

Am **Dienstag, 04. März 2025**, bleiben **alle Dienststellen** der Verwaltungsgemeinschaft Reichertshofen (Markt Reichertshofen und Gemeinde Pörnbach) **geschlossen**.
Wir bitten um Beachtung.

Gemeinde Pörnbach



Gemeinde Pörnbach

Die **Gemeinde Pörnbach** sucht für ihren **Kindergarten Storchennest** zum nächstmöglichen Zeitpunkt

eine Reinigungskraft (m/w/d)

Die wöchentliche Arbeitszeit beträgt ca. 10 Stunden und zur Vertretung in Urlaub oder bei Krankheit.

Das Arbeitsverhältnis richtet sich nach dem Tarifvertrag für den Öffentlichen Dienst (TVöD). Es werden alle tarifvertraglichen Leistungen gewährt.

Bewerbungen mit den üblichen Unterlagen senden Sie bitte bis **03.03.2025** an:

Verwaltungsgemeinschaft Reichertshofen
Personalstelle
Schloßgasse 5
85084 Reichertshofen
oder per E-Mail: personal@reichertshofen.de.

Bitte übersenden Sie nur Fotokopien, da die Unterlagen nach Abschluss des Bewerbungsverfahrens vernichtet werden.

Auskünfte zur Stelle erteilen wir Ihnen gerne unter 08453/512-32 (vormittags).

NOTRUF: Polizei 110 • Feuerwehr und Rettungsdienst 112 • Kassenärztlicher Bereitschaftsdienst 116 117

Giftnotruf 089 / 19240 • **STÖRSTELLEN:** Bayernwerk AG 0941 / 28003366 • Stadtwerke (Gas): 0841 / 804222

WASSERVERSORGUNG: für die Ortsteile Gotteshofen, Reichertshofen, Starkertshofen und Wolnhofen:

während der Dienstzeiten des Bauhofes: Wasserwart 0173 / 5661551 // stellv. Wasserwart 0173 / 5661556

außerhalb der Dienstzeiten des Bauhofes: Stadtwerke Ingolstadt 0841 / 80-4222;

für Agelsberg, Au am Aign, Dörfel, Hög, Höger Mühle, Langenbruck, Ronnweg, St. Kastl, Stöffel und Winden am Aign:

Gemeinde Rohrbach 08442 / 96700 // Wasserhaus Die 24-Stunden Notrufnummern lauten 08442-7745 oder 08441-40523130

BAUHOF / KLÄRWERK: Anliegen für Reichertshofen und Pörnbach: 0173 / 2744675 // **Nur für Reichertshofen:** während der

Dienstzeiten: **Bauhof:** Bauhofleiter 0173 / 5661508 // stellv. Bauhofleiter 0173 / 5661554 // **Klärwerk:** Klärwärter 0173 / 5661557 //stellv. Klärwärter 0173 / 2310704 // außerhalb der Dienstzeit: Bereitschaft 0172 / 5615057

ABV ING. SÜD: Abwasserbeseitigung für Reichertshofen, Gotteshofen, Walding bei Störung: 0176 / 21 25 89 12

Entsorgungsmöglichkeiten

Infotelefon Rathaus Reichertshofen:	08453/51238
Infotelefon Rathaus Pörnbach:	08446/1033
Infotelefon Abfallwirtschaftsbetrieb PAF:	08441/787940
Angelegenheiten „Gelbe Tonne“ VEOLIA	0800/0785600

Ein ausführliches A bis Z-Verzeichnis über die verschiedenen Entsorgungsmöglichkeiten finden Sie unter www.awp-paf.de unter der Rubrik: „Alles zur Entsorgung“, Abfall-ABC

Öffnungszeiten Wertstoffhof

Reichertshofen

April bis September:	Dienstag und Donnerstag	von 15.00 - 19.00 Uhr
	Samstag	von 8.00 - 13.00 Uhr
Oktober bis März:	Dienstag und Donnerstag	von 15.00 - 18.00 Uhr
	Samstag	von 9.00 - 13.00 Uhr

Pörnbach

April bis Oktober:	Mittwoch	von 15.00 - 19.00 Uhr
	Freitag	von 15.00 - 18.00 Uhr
	Samstag	von 9.00 - 12.00 Uhr
November bis März:	Mittwoch und Freitag	von 14.00 - 17.00 Uhr
	Samstag	von 9.00 - 12.00 Uhr

Entsorgungsmöglichkeiten in der Gartenabfallsammelstelle Reichertshofen oder Pörnbach

Bitte trennen Sie Ihre Gartenabfälle nach:

- **braune und grüne, holzige Gartenabfälle**
 - Ast- und Stammholz mit einem Durchmesser von zwei bis maximal 50 Zentimeter
 - Laub an den Ästen stört nicht
 - keine Äste von Nadelbäumen, keine Wurzelstöcke!
- **grüne, holzige Gartenabfälle**
 - Äste von Nadelbäumen
 - dünne Äste von Laubbäumen und ganze Thujen ohne Wurzelstock
- **sonstige Gartenabfälle**
 - z.B. Heckenschnitt von Thujen, Liguster, Buchen usw.
 - Thujenäste, Schilf, Rasen- und Grasschnitt, Laub, Moos, Fallobst, Efeu und sonstiges Kleingeäst
 - Wurzelstöcke mit einem Ballendurchmesser bis max. 30 cm und mit Erde vermischte Gartenabfälle

Öffnungszeiten Gartenabfallsammelstelle

Reichertshofen

April bis September:	Dienstag und Donnerstag	von 15.00 - 19.00 Uhr
	Samstag	von 8.00 - 13.00 Uhr
Oktober bis März:	Dienstag und Donnerstag	von 15.00 - 18.00 Uhr
	Samstag	von 9.00 - 13.00 Uhr

Pörnbach

April bis Oktober:	Montag	von 17.00 - 19.00 Uhr
	Mittwoch	von 15.00 - 19.00 Uhr
	Freitag	von 15.00 - 18.00 Uhr
	Samstag	von 9.00 - 12.00 Uhr
1. November bis 30. November:	Montag	von 17.00 - 19.00 Uhr
	Mittwoch	von 14.00 - 17.00 Uhr
	Freitag	von 14.00 - 17.00 Uhr
	Samstag	von 9.00 - 12.00 Uhr
1. Dezember bis 14. Februar:	Samstag	von 9.00 - 12.00 Uhr
15. Februar bis 31. März:	Montag	von 17.00 - 19.00 Uhr
	Mittwoch	von 14.00 - 17.00 Uhr
	Freitag	von 14.00 - 17.00 Uhr
	Samstag	von 9.00 - 12.00 Uhr

Eine Abgabe von Grüngut im Wertstoffhof ist nicht möglich!

Einladung zum Faschings-Seniorennachmittag

Liebe Mitbürgerinnen und Mitbürger,
am Donnerstag, 27. Februar 2025,

findet in der großen Sporthalle Reichertshofen, Eingang Römerweg, der traditionelle Faschings-Seniorennachmittag statt. Beginn ist um 14:00 Uhr, Einlass ab 13:30 Uhr. Für Unterhaltung und Stimmung sorgen die „Reichertshofener Musikanten“ und die „REB-Faschingsgesellschaft“.

Dazu lade ich Sie alle recht herzlich ein. Für die Bürgerinnen und Bürger ab 65 Jahre mit Hauptwohnsitz im Markt Reichertshofen geben Mitarbeiterinnen und Mitarbeiter der Verwaltung im Eingangsbereich Gutscheine aus, entweder für „Kaffee und Kuchen“ oder für „Brotzeit und Getränke“. Selbstverständlich sind auch alle Bürgerinnen und Bürger unter 65 Jahre herzlich willkommen.

Über einen recht zahlreichen Besuch freue ich mich sehr.

Ihr Michael Franken
Erster Bürgermeister

Wichtige Hinweise:

Während der Veranstaltung werden Aufnahmen gemacht, die im Rahmen der Öffentlichkeitsarbeit des Marktes Reichertshofen verwendet werden. Mit Ihrer Teilnahme erklären Sie sich mit der Veröffentlichung der Bilder, Filmaufnahmen etc. und ggf. Nennung Ihres Namens einverstanden.

Bitte haben Sie Verständnis dafür, dass Speisen und Getränke, die mit den Gutscheinen abgerechnet werden, ausschließlich für den Verzehr während des Seniorenachmittags bestimmt sind und diese nicht mit nach Hause gegeben werden. Sie sind für einen gemeinsamen Nachmittag in froher Runde bestimmt.

Der bayernwerk Schadensmelder

Mit dieser Web-App können die Bürgerinnen und Bürger defekte Straßenlampen melden. (Nähere Informationen auf der Homepage der Verwaltungsgemeinschaft Reichertshofen)

		Für Reichertshofen
SchadensMelder SchadensMelder		
		Für Pörnbach
SchadensMelder SchadensMelder		

Diese Meldungen wiederum können von der Gemeindeverwaltung im EnergiePortal eingesehen und direkt an das zuständige Kundencenter weitergeleitet werden.

Mit der Maus ins Rathaus

Liebe Mitbürgerinnen und Mitbürger, die Mitarbeiterinnen und Mitarbeiter der Verwaltungsgemeinschaft Reichertshofen stehen Ihnen zu den bekannten Öffnungszeiten der Rathäuser Reichertshofen und Pörnbach gerne persönlich zur Verfügung. Viele Angelegenheiten können Sie aber auch von zuhause aus erledigen. Nutzen Sie dazu unser Rathausservice-Portal „Mit der Maus ins Rathaus“.

	
--	---

Sie finden es unter <https://www.vg-reichertshofen.de> auf der Startseite rechts unten oder direkt über <https://www.vg-reichertshofen.de/Mit-der-Maus-ins-Rathaus>

Ärzenotdienst

Reichertshofen: Anlaufstelle für dringende ärztliche Probleme an Sonn- und Feiertagen sowie abends nach den Sprechstunden ist die GOIN-Praxis am Klinikum Ingolstadt.

Dort leisten auch die Ärzte unserer Gemeindegebiete ihre Notdienste ab. Ansprechstelle: **Tel. 116 117**

In lebensbedrohlichen Situationen wählen Sie weiterhin die **Nr 112**. Den ärztlichen Notdienst für **PÖRNBACH** können Sie ebenfalls unter Tel. 116 117 erfragen.

Apotheken-Notdienste:

Informationen zum aktuellen Apotheken-Notdienst finden Sie unter: www.lak-bayern.notdienst-portal.de.

Zahnärzte-Notdienst

Der aktuelle Notdienst kann unter www.notdienst-zahn.de eingesehen werden.

Krisendienst Psychiatrie Oberbayern:

Tel: 0800 655 3000, kostenlos rund um die Uhr erreichbar

Notfallbetreuung

- Der Hauswirtschaftliche Fachservice (HWF) unterstützt bei familiären Notfällen, wie z. B. bei Erkrankung der Mama, Zuhause-bei Krankenhausaufenthalt-Risiko-Schwangerschaft oder Kur/Reha. Die Fachkräfte übernehmen die Kinderbetreuung und Haushaltsführung. Darüber hinaus unterstützen sie Senioren und Alleinstehende nach Krankenhausaufenthalt (§ 38) für 4 Wochen in der Haushaltsführung. Ab Pflegegrad 2 erbringen die Fachkräfte Leistungen über die Verhinderungspflege. Abrechnung über alle Krankenkassen.

Koordination: Waltraud Wagner, Tel. 0171- 800 92 26 oder E-Mail wug.wagner@t-online.de / www.familienhilfe-hwf.de

- Der Maschinen- und Betriebshilfsring vermittelt für Familien ebenfalls schnelle Hilfe und individuelle Unterstützung durch hochqualifizierte und erfahrene Einsatzkräfte, wenn etwas passiert. Abrechnung mit allen Kassen.

Kontaktadresse: MR, Am Stadtgraben 3, 85276 Pfaffenhofen

Pflegedienst BRK:

Die Schwestern des Pflegedienstes sind unter Tel: 08453/330092 erreichbar.

Pflegestützpunkt Landkreis Pfaffenhofen a.d. Ilm:

Beratung und Hilfe zum Thema Pflege (z. B. Pflegegrad, häusliche oder vollstationäre Pflege) Tel.: 08441 / 27-3401 und 27-3402 www.landkreis-pfaffenhofen.de

Tierärztlicher Notdienst

in Ingolstadt u.U.: www.tieraerztlicher-notdienst-ingolstadt.de

für die Landkreise Pfaffenhofen und Freising

Wochenenddienst von Samstag, 07:00 Uhr bis Montag 07:00 Uhr. Feiertagsdienst von 07:00 Uhr bis darauf folgenden Tag 07:00 Uhr.

Am Wochenende, 22.02. / 23.02.2025:

Dres. Annette Feische / Wera Stranek Tel. 01 76/24 89 01 44

Bekanntmachungen des Marktes

Wichtige Informationen zur Briefwahl/ Wahlscheinen

Eine Beantragung von Briefwahlunterlagen ab dem 18.02.2025 ist nur noch persönlich oder mit Vollmacht möglich, da die Zustellung per Post nicht mehr gewährleistet ist.

Am Freitag den 21.02.2025 können Sie zusätzlich von 12:00 Uhr bis 15:00 Uhr Briefwahlunterlagen im Rathaus beantragen.

Ist einem Wahlberechtigten der beantragte **Wahlschein nicht zugestellt** worden, oder haben Sie Ihren **Wahlschein verloren**, bitten wir um schnellstmögliche persönliche Vorsprache im Rathaus Reichertshofen.

Die Möglichkeit den Wahlschein zu ersetzen besteht bis Samstag den 22.02.2025 12:00 Uhr.

Weiter kann in **besonderen Ausnahmefällen** ein Wahlschein noch bis zum Wahlsonntag, den **23.02.2025, 15:00 Uhr** beantragt werden. Dies kann zum Beispiel der Fall sein, wenn bei nachgewiesener plötzlicher Erkrankung der Wahlraum nicht oder nur unter nicht zumutbaren Schwierigkeiten aufgesucht werden kann. In diesem besonderen Fall sind wir unter der Tel Nr. 08453/512-40 zu erreichen.

Die ausgefüllten Briefwahlunterlagen können sie bis spätestens Sonntag, den 23.02.2025, 18:00 Uhr in den Briefkasten des Rathauses einwerfen. Bitte beachten sie, dass eine Rücksendung per Post ab 19.02.2025 möglicherweise nicht mehr rechtzeitig im Rathaus eintrifft.

Bekanntmachung

über die Beteiligung der Öffentlichkeit (§ 3 Abs. 2 BauGB) im Rahmen der Aufstellung des vorhabenbezogenen Bebauungsplans Nr. 53 „Ehemaliges Bahngelände Stockauer Anger“ mit Vorhaben- und Erschließungsplan im beschleunigten Verfahren nach § 13a des Baugesetzbuches (BauGB)

In seiner Sitzung vom 11.02.2025 hat der Marktgemeinderat die aus den Verfahrensschritten nach §§ 3 Abs. 1 BauGB (Frühzeitige Öffentlichkeitsbeteiligung) und 4 Abs. 1 BauGB (Frühzeitige Beteiligung der Behörden und sonstigen Träger öffentlicher Belange) eingegangenen Stellungnahmen im Rahmen der Aufstellung des vorhabenbezogenen Bebauungsplans Nr. 53 „Ehemaliges Bahngelände Stockauer Anger“ mit Vorhaben- und Erschließungsplan abgewogen.

Ebenso hat der Marktgemeinderat am 11.02.2025 den Entwurf des vorhabenbezogenen Bebauungsplans Nr. 53 „Ehemaliges Bahngelände Stockauer Anger“ (Stand: 11.02.2025) mit Vorhaben- und Erschließungsplan und Begründung gebilligt und die Beteiligung der Öffentlichkeit nach § 3 Abs. 2 BauGB beschlossen.

Dieser Beschluss wird hiermit gem. § 3 Abs. 2 Satz 2 BauGB ortsüblich bekanntgemacht.

Der Geltungsbereich des vorhabenbezogenen Bebauungsplanes Nr. 53 „Ehemaliges Bahngelände Stockauer Anger“ umfasst die Flurnummern 162/1, 163, 1746, 1746/6, 1746/7 (Teilfläche, TF), 1746/9 (TF), 1746/13 (TF), 1746/32 (TF), 1746/38, 1746/39 und 1746/40 Gemarkung Reichertshofen. Dieser befindet sich am nördlichen Ortsrand des Hauptortes Reichertshofen unmittelbar an der Bahnlinie. Im Südwesten wird er von Bebauung begrenzt. Im Norden befindet sich eine Freifläche mit einigen Büschen, bevor die Bahnstrecke mit einer durchgehenden Lärmschutzwand anschließt. Im Westen grenzt die Ingolstädter Straße an, im Osten wird das Baugebiet über die Sandratstraße erschlossen. Südlich vorgelagert ist ein großflächiger Einzelhandel.

Bauplanungsrechtlich sollen ein urbanes Gebiet nach § 6a der Baunutzungsverordnung sowie Grünflächen festgesetzt werden. Das Vorhaben wird im Vorhaben- und Erschließungsplan als Bestandteil des vorhabenbezogenen Bebauungsplanes konkretisiert.

Teilgeltungsbereich 2 des Bebauungsplanes umfasst eine Ausgleichsfläche auf der Fl.Nr. 675 Gemarkung Gotteshofen (TF). Diese dient als Ersatz für eine im Geltungsbereich des Bebauungsplanes bisher vorhandene Ausgleichsfläche. Teilgeltungsbereich 2 liegt ca. 400 m südwestlich des Ortsteils Starkertshofen, an der Gemeindegrenze zu Hohenwart.

Der Geltungsbereich des vorhabenbezogenen Bebauungsplanes Nr. 53 „Ehemaliges Bahngelände Stockauer Anger“ sowie Teilgeltungsbereich 2 (Ausgleichsfläche) sind den Lageplänen zu entnehmen.



Lageplan zur Aufstellung des vorhabenbezogenen Bebauungsplanes Nr. 53 „Ehemaliges Bahngelände Stockauer Anger“ (Geltungsbereich Bebauungsplan)

(Quelle: Bayerische Vermessungsverwaltung (Flurkarte) sowie WipflerPLAN Planungsgesellschaft mbH (Bebauungsplan))



Lagepläne zur Aufstellung des vorhabenbezogenen Bebauungsplanes Nr. 53 „Ehemaliges Bahngelände Stockauer Anger“ – TGB 2 (Ausgleichsfläche)

(Quelle oben: Bayerische Vermessungsverwaltung (Flurkarte) sowie WipflerPLAN Planungsgesellschaft mbH (Einzeichnung Ausgleichsfläche))

(Quelle unten: Bayerische Vermessungsverwaltung (Flurkarte) sowie Markt Reichertshofen (Markierung Flurstück))

Der Entwurf des vorhabenbezogenen Bebauungsplans Nr. 53 „Ehemaliges Bahngelände Stockauer Anger“ mit Vorhaben- und Erschließungsplan und Begründung (Stand: 11.02.2025) und die nach Einschätzung der Gemeinde wesentlichen, bereits vorliegenden umweltbezogenen Stellungnahmen, werden gem. § 3 Abs. 2 BauGB in der Zeit

vom 10. März 2025 bis einschließlich 9. April 2025

im Internet veröffentlicht (www.reichertshofen.de – *Aktuelles – Bekanntmachungen*). Dies gilt auch für den Inhalt dieser Bekanntmachung.

Der Entwurf des vorhabenbezogenen Bebauungsplanes Nr. 53 „Ehemaliges Bahngelände Stockauer Anger“ mit Vorhaben- und Erschließungsplan und Begründung (Stand 11.02.2025) sowie der Inhalt dieser Bekanntmachung sind auch über das zentrale Landesportal für die Bauleitplanung Bayern (<https://geoportal.bayern.de/bauleitplanungsportal/>) verfügbar.

Als andere leicht zu erreichende Zugangsmöglichkeit liegt der Entwurf des vorhabenbezogenen Bebauungsplanes Nr. 53 „Ehemaliges Bahngelände Stockauer Anger“ mit Vorhaben- und Erschließungsplan und Begründung (Stand 11.02.2024) während der vorgenannten Beteiligungsfrist gem. § 3 Abs. 2 BauGB öffentlich aus und kann bei der Verwaltungsgemeinschaft Reichertshofen als Behörde des Marktes Reichertshofen im Rathaus, Schloßgasse 5, Zimmer-Nr. 13 (1. Stock), 85084 Reichertshofen, während der Öffnungszeiten von Montag bis Freitag 08:00 Uhr - 12:00 Uhr und Mittwoch zusätzlich von 13:00 Uhr - 18:00 Uhr eingesehen werden.

Stellungnahmen können während der Dauer der Veröffentlichungsfrist abgegeben werden. Stellungnahmen sollen elektronisch übermittelt werden (bauverwaltung@reichertshofen.de), können bei Bedarf aber auch auf anderem Weg (in sonstiger schriftlicher Form oder zur Niederschrift) abgegeben werden.

Stellungnahmen, die nicht rechtzeitig abgegeben worden sind, können bei der Beschlussfassung über den Bauleitplan unberücksichtigt bleiben, sofern die Gemeinde deren Inhalt nicht kannte und nicht hätte kennen müssen und deren Inhalt für die Rechtmäßigkeit des Bauleitplans nicht von Bedeutung ist.

Der Bebauungsplan soll im beschleunigten Verfahren nach § 13a BauGB ohne Durchführung einer Umweltprüfung nach § 2 Abs. 4 BauGB aufgestellt werden. Ebenso wird vom Umweltbericht nach § 2a BauGB sowie von der Angabe nach § 3 Absatz 2 Satz 4 BauGB, welche Arten umweltbezogener Informationen verfügbar sind, abgesehen.

Hinweise zum Datenschutz:

Die Verarbeitung personenbezogener Daten erfolgt auf der Grundlage des Art. 6 Abs. 1 Buchstabe e Datenschutzgrundverordnung (DSGVO) i.V.m. § 3 BauGB und dem Bayer. Datenschutzgesetz (BayDSG). Sofern Sie Ihre Stellungnahme ohne Absenderangaben abgeben, erhalten Sie keine Mitteilung über das Ergebnis der Prüfung. Weitere Informationen können Sie dem Formblatt „Datenschutzrechtliche Informationspflichten im Bauleitplanverfahren“, das ebenfalls im Internet veröffentlicht ist und öffentlich ausliegt, entnehmen.

Markt Reichertshofen

Michael Franken
Erster Bürgermeister

Sportler- und Funktionärsehrung 2024

Alle Vereine werden gebeten, Sportler und Funktionäre zu melden, die nach den „Richtlinien zur Förderung des Vereinslebens durch den Markt Reichertshofen“ für die Ehrung infrage kommen. Ein **Nachweis** über die erzielten Platzierungen unter Angabe der Gesamtteilnehmerzahl ist **erforderlich**.

Die **Meldungen** mit den Anschriften **der vorgeschlagenen Personen** sind **bis spätestens 14. März 2025** schriftlich an den Markt Reichertshofen, Schloßgasse 5, 85084 Reichertshofen, zu richten.

Michael Franken
Erster Bürgermeister

Auszug aus den Richtlinien zur Förderung des Vereinslebens durch den Markt Reichertshofen

Der Marktgemeinderat Reichertshofen erlässt mit Beschluss vom 09.12.2008 folgende Richtlinien zur Förderung der Vereine im Gemeindebereich:

Art. 12

Ehrungen

Der Markt Reichertshofen nimmt folgende Ehrungen vor:

1. Sportler, die bei überregionalen Meisterschaften folgende Plätze einnehmen:
 - a) Internationale, Deutsche und Bayerische Meisterschaften
Einzelsportler: vorderste Plätze, je nach Teilnehmerzahl
Mannschaften: vorderste Plätze, je nach Teilnehmerzahl
 - b) Bezirksmeisterschaften oder Bezirkspokale:
Einzelsportler: Plätze 1 – 3 (je nach Teilnehmerzahl)
Mannschaften: Plätze 1 – 3 (je nach Teilnehmerzahl)
(zum Beispiel: Oberbayerischer Meister, Oberbayerischer Pokalsieger usw.)
 - c) Schulsportwettkämpfe in Bayern:
Landesfinale: Plätze 1 – 5
Bezirksfinale: Plätze 1 – 3
2. Fußballspieler, noch aktiv
 - d) 600 Einsätze in der 1., 2. oder in der Seniorenmannschaft des gleichen Vereins (Ehrennadel in Bronze)
 - e) 700 Einsätze in der 1., 2. oder in der Seniorenmannschaft des gleichen Vereins (Ehrennadel in Silber)
 - f) 800 Einsätze in der 1., 2. oder in der Seniorenmannschaft des gleichen Vereins (Ehrennadel in Gold).
3. Tennisspielerinnen und -spieler, Schützinnen und Schützen für Einsätze in Mannschaftsrundenwettkämpfen (ohne Jugend-

wettbewerb), sowie Stockschützen, noch aktiv

- a) 200 Einsätze (Ehrennadel in Bronze)
 - b) 300 Einsätze (Ehrennadel in Silber)
 - c) 400 Einsätze (Ehrennadel in Gold).
4. Schiedsrichter, noch aktiv
- a) 1.000 Spiele (Ehrennadel in Bronze)
 - b) 1.250 Spiele (Ehrennadel in Silber)
 - c) 1.500 Spiele (Ehrennadel in Gold).
5. Funktionäre, noch aktiv
- 5.1. 1. Vorsitzender eines Vereins
- a) 15 Jahre (Ehrennadel in Bronze)
 - b) 20 Jahre (Ehrennadel in Silber)
 - c) 25 Jahre (Ehrennadel in Gold).
- 5.2 Sonstige Funktionäre
(1., 2. oder 3. Vorsitzender, 1. Kassierer, 1. Schriftführer, 1. Abteilungsleiter, 1. Jugendleiter und Übungsleiter bzw. Sportwart)
- a) 20 Jahre (Ehrennadel in Bronze)
 - b) 25 Jahre (Ehrennadel in Silber)
 - c) 30 Jahre (Ehrennadel in Gold).
- Zeiten, die auf verschiedenen Funktionärsposten parallel erbracht worden sind, zählen nur einfach.
6. Geehrt werden Personen, die ihre Hauptwohnung im Markt Reichertshofen haben oder die die besondere Leistung, für die die Ehrung ausgesprochen wird, als Mitglied eines Reichertshofener Vereins erbracht haben.
7. Die zu ehrenden Personen sind dem Markt bis spätestens zu dem im Reichertshofener Anzeiger bekannt gegebenen Stichtag zu melden. Für andere, besondere sportlichen Leistungen oder sonstige herausragende Leistungen im Vereinsleben können ebenfalls Ehrungen ausgesprochen werden. Die Vereine schlagen die zu ehrenden Personen schriftlich vor. Der Vorschlag ist zu begründen.
8. Der Marktgemeinderat beschließt darüber, wer geehrt wird und über die Art der Ehrung (Ehrennadel in Gold, Silber oder Bronze).

Sonstiges

Bericht aus der Sitzung des Marktgemeinderates Reichertshofen Neues Wohn- und Gewerbeprojekt am Stockauer Anger nimmt Gestalt an

Marktgemeinderat Reichertshofen ebnet Weg für Bebauungsplan am ehemaligen Bahngelände

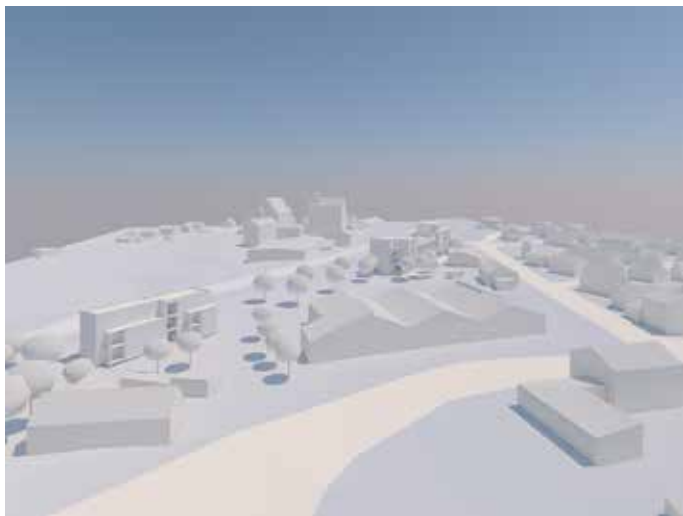

Am Stockauer Anger in Reichertshofen sind spannende Entwicklungen im Gange: vor dem Hintergrund der modernen Architektur weist der Komplex ein abwechslungsreiches Höhenprofil auf: Das östliche Gebäude ragt neu fünf Stockwerke in die Höhe, während der mittlere Teil mit drei Stockwerken bescheidener ausfällt und der angrenzende Teil vier Stockwerke aufweist. Ein weiterer Aspekt dieses Entwurfs ist die Absicht, das Dach zu begrünen, um die Nachhaltigkeit zu fördern und die Ästhetik des Gebäudes zu verbessern. Foto: WipflerPLAN Planungsgesellschaft mbH, Pfaffenhofen a.d. Ilm.

Reichertshofen - In der letzten Sitzung des Reichertshofener Marktgemeinderats stand die Aufstellung des vorhabenbezogenen Bebauungsplans „Ehemaliges Bahngelände Stockauer Anger“ im Mittelpunkt. Das Gremium diskutierte das Bauprojekt intensiv. Vorgesehen sind ein fünfgeschossiges Gebäude mit 26 Wohneinheiten sowie ein kleineres Gebäude mit sechs Wohneinheiten. Die Planung sieht eine gemischte Nutzung vor: Während im Erdgeschoss Gewerbeflächen entstehen, sind in den oberen Etagen Wohnungen vorgesehen.

Der Bauträger verpflichtet sich gemäß dem neuen Baulandmodell des Marktes, 40 Prozent der Wohnflächen für den geförderten Wohnbau bereitzustellen. Das architektonische Konzept stammt von der WipflerPLAN Planungsgesellschaft mbH aus Pfaffenhofen. Ursula Burkart und Ursula Pfaffermayr, Vertreterinnen des Planungsbüros, erläuterten dem Gremium die vorgenommenen Änderungen sowie die Stellungnahmen der Träger öffentlicher Belange.

Aufgrund eines bestehenden Kanals wurde das Vorhaben leicht umgestaltet. Das Grabensystem im Süden bleibt erhalten, während der Nordwestbereich unangetastet bleibt. Eine Grünzone ist im südlichen Teil des Grundstücks vorgesehen, die Zufahrt wird nun von Norden erschlossen. Zudem wurden Anpassungen an der Gebäudehöhe vorgenommen: Das östliche Gebäude wird fünf Geschosse hoch, der mittlere Bereich erhält drei, der angrenzende Teil vier Stockwerke. Das Dach soll begrünt werden. Insgesamt sind 29 Stellplätze in einer Tiefgarage geplant, weitere Parkmöglichkeiten für Besucher der Gewerbeeinheiten entstehen oberirdisch. Die Grundflächenzahl (GRZ) des Projekts liegt ohne die öffentliche Fläche bei 0,28. „Die Planung fügt sich gut in das eigenwillig geschnittene Grundstück ein“, betonte Ursula Pfaffermayr.

Die Mehrheit der Träger öffentlicher Belange hatte keine Einwände, einige Behörden gaben lediglich kleinere Hinweise. Auch aus der Öffentlichkeit waren keine Stellungnahmen eingegangen. Der Abwasserverband Ingolstadt Süd verwies auf bestehende Gräben, die bereits in die Planung integriert wurden. Einzig der Bund Naturschutz sprach sich gegen das Projekt aus. Er hätte es bevorzugt, wenn die Gemeinde das Grundstück erworben und als Grünfläche genutzt hätte. Die Untere Naturschutzbehörde des Landratsamts hingegen begrüßte verschiedene geplante Maßnahmen und forderte eine Ausgleichsfläche, die am Windsberg geschaffen werden soll.

Georg Pfab (JWU) erkundigte sich nach der Gesamthöhe des fünfgeschossigen Gebäudes und äußerte die Sorge, dass ein Präzedenzfall geschaffen werde. Die Planerinnen gaben die Höhe mit 16,70 Metern an. Dritter Bürgermeister Georg Link (FW) erfuhr auf Nachfrage, dass das Landratsamt keine Bedenken hinsichtlich der Gebäudehöhe hatte. Waldtraud Schembera (SPD) sah in dem Bauprojekt keinen Störfaktor und sprach sich für die Schaffung von zusätzlichem Wohnraum, insbesondere im sozialen Wohnungsbau, aus.

Mit einer deutlichen Mehrheit von 18:1 Stimmen billigte der Marktgemeinderat den Entwurf und leitete die nächsten Verfahrensschritte ein. vor

Im Gemeinderat kurz notiert:

Ein Anliegen, das bereits mehrfach von Bürgern geäußert wurde, wird nun umgesetzt: Reichertshofen erweitert seine Mitgliedschaft im Zweckverband Kommunale Verkehrsüberwachung Südostbayern um die Überwachung von **Sonderverkehrszeichen**. Dazu zählen unter anderem Halt- und Parkverbote sowie Geschwindigkeitsbegrenzungen. Die neue Regelung tritt am 1. Mai in Kraft. Gabi Breitmöser (CSU) erkundigte sich, ob auch Dauerparker kontrolliert werden. Bürgermeister Michael Franken (JWU) bestätigte dies.

Einstimmig genehmigte der Marktgemeinderat den Haushaltsplan für den **Kindergarten St. Margaretha**. Das Budget beläuft sich auf rund 1.232.600 Euro. Der Träger, das Kita-Zentrum St. Simpert, rechnet mit einem Betriebskostendefizit von 243.820 Euro, wovon der Markt Reichertshofen etwa 195.000 Euro übernimmt.

Bürgermeister Franken informierte das Gremium über eine bauliche Herausforderung bei der geplanten **Rathausrenovierung**. Sollte der vorgesehene Aufzug alle drei Stockwerke bedienen, müsste eine Gaube errichtet werden, die aus dem Dach ragen würde – ein Vorhaben, das mit den Anforderungen des Denkmalschutzes voraussichtlich nicht vereinbar wäre. Der Marktgemeinderat war sich einig, dass es ausreichend sei, wenn der Aufzug im zweiten Stock endet, da sich im dritten Stockwerk zukünftig lediglich ein kleines Lager befindet.

Georg Pfab (JWU) wies darauf hin, dass die Straßenbeleuchtung im neuen Baugebiet **Winden Südwest** nicht durchgängig sei, sondern dunkle Abschnitte aufweise. Bürgermeister Franken erklärte, dass die Firma Bayernwerk noch eine abschließende Abnahme durchführen werde. Grundsätzlich würden diese Lampen derzeit bayernweit verbaut. vov

Bericht aus der Bürgerversammlung in Langenbruck

Breitband, Umwelt und Kita-Plätze im Fokus

Bürgerversammlung in Langenbruck: Wichtige Themen und Diskussionen

Langenbruck - Vor kurzem fand die Bürgerversammlung im Gasthof Fröhlich statt, in der verschiedene Anliegen der Bürger diskutiert wurden. Erster Bürgermeister Michael Franken (JWU) beantwortete Fragen zu Glasfaser, Kindergärten, Infrastruktur und Umweltthemen. Die Versammlung bot eine Plattform für die Bürger, ihre Anliegen direkt mit der Gemeindeverwaltung zu diskutieren. Der Bürgermeister sicherte zu, alle offenen Punkte weiterzuverfolgen.



Mütter in Langenbruck und Stöffel stellten wichtige Fragen zur Kindergartenkapazität. Der Bürgermeister verschaffte Klarheit über die Struktur der Kindertagesstätte Hummelnest (Foto), die zwei Krippen- und zwei Kindergartengruppen umfasst und den Vorrang für die derzeitigen Krippenkinder gewährleistet. Darüber hinaus wird 2026 mit der Renovierung des Kindergartens Hög begonnen, und im selben Jahr sollen auch Unterbringungslösungen diskutiert werden.

Foto: Vogl

Ein Thema war der Breitbandausbau und die Internetgeschwindigkeit. Ein Bürger erkundigte sich nach dem Ausbau des Glasfasernetzes in Langenbruck. Bürgermeister Franken verwies auf seinen Vortrag zu diesem Thema. Ein weiterer Anwohner beklagte die mangelnde Möglichkeit, seine Internetgeschwindigkeit von 50 auf 100 Mbit/s zu erhöhen. Er wurde gebeten, seinen Fall per E-Mail zu schildern, damit die Gemeinde die Telekom kontaktieren kann.

Mehrere Mütter aus Langenbruck und Stöffel fragten nach der Platzsituation in den Kindergärten. Der Bürgermeister erklärte, dass die Kita Hummelnest mit zwei Krippen- und zwei Kindergartengruppen konzipiert wurde und jedes Kind aus der Krippe Vorrang auf einen Kindergartenplatz hat. Jährlich können im Schnitt zwei Kinder neu aufgenommen werden.

Bezugnehmend auf die Sanierung des Kindergartens Hög wurde erläutert, dass die Planungsphase 2024 begann und die Sanierung voraussichtlich im September 2026 startet. Mögliche Lösungen für die Unterbringung während der Bauzeit werden 2026 entschieden. Eine Änderung der Vergaberegeln wäre nur durch eine Satzungsänderung des Marktgemeinderats möglich.

Ein Bürger fragte nach den Hintergründen des Austauschs der Straßenlaternen. Die Kosten betragen 540.000 Euro, mit einer jährlichen Energieeinsparung von 70 Prozent (43.000 Euro). Die LED-Leuchten sind insektenfreundlicher und amortisieren sich innerhalb von zwei Jahren, aufgrund hoher staatlicher Fördermittel. Ein weiteres Anliegen war die zunehmende Vermüllung rund um Fastfood-Restaurants. McDonald's betreibt nach Aussagen der Verwaltung bereits Reinigungsmaßnahmen, während eine Verpackungssteuer als zu bürokratisch abgelehnt wurde.

Weitere Bürger kritisierten, dass Müll vor dem Grünflächenschnitt nicht entfernt wird. Dies sei aufgrund des hohen Aufwands nicht flächendeckend machbar. Beschwerden können jedoch per Foto eingereicht werden. Die Renaturierung der Bachläufe liegt in der Zuständigkeit der Grabenverbände, die jedoch nicht an den Gewässerentwicklungsplan gebunden sind.

Einige Nachfragen gab es auch zur Photovoltaik und zur Mühle Stockau: auf einigen öffentlichen Gebäuden wurden bereits PV-Anlagen installiert, weitere Projekte sind geplant. Die Mühle Stockau ist nach Insolvenz des Besitzers weiterhin ungenutzt. Bei sicherheitsgefährdenden Missständen greift die Bauaufsicht des Landratsamts ein. Aber auch zum Wochenmarkt und zur Kläranlage hatten die Bürger fragen. Eine Anpassung der Öffnungszeiten des Wochenmarkts ist nicht vorgesehen, da die Marktbesucher dies nicht wünschen. Die Fassadenarbeiten an der Kläranlage kosteten 130.000 Euro. Aufgrund fehlender Angebote bei der ersten Ausschreibung wurde eine freihändige Vergabe nach Einholung von Vergleichsangeboten vorgenommen. Die Alu-Blechfassade wurde aufgrund ihrer Langlebigkeit, Wartungsfreiheit und Nachhaltigkeit gewählt.

Es gab aber auch viele kleine Anliegen: Viele Bürger lesen laut einer Bürgerin den Reichertshofener Anzeiger nicht. Alternativen wie ein Newsletter werden von der Verwaltung überdacht. Hohe Wassergebühren und Versorgungsunsicherheiten von Seiten der Waaler Gruppe wurden ebenfalls kritisiert. Bürgermeister Franken antwortete, der Rohrbacher Bürgermeister werde in Kürze zu einer Sitzung eingeladen.

Die Problematik wilder Müllablagerungen am Abfallcontainer wird mit dem Abfallwirtschaftsbetrieb abgestimmt. Ein dauerhaft parkendes Wohnmobil in der Ringstraße wird von der Polizei geprüft. Der Blechcontainer wurde durch die Gelbe Tonne ersetzt. Ein zu tiefer Sinkkasten in der Dorfstraße 10 wird von der Verwaltung überprüft. vov

Kindertagesstätte Spatzennest im Markt Reichertshofen
Kindertagesstätte Paarstrolche im Markt Reichertshofen

Eine Kooperation der Elternbeiräte der Kitas Zwergenland, Paarstrolche & Spatzennest

Kinder Flohmarkt

Sonntag, 16. März 2025
13:30-16:00 Uhr

Turnhalle Reichertshofen
Pestalozzistraße 1 | 85084 Reichertshofen

12:00 Uhr | Aufbau Verkäufer*innen
13:00 Uhr | Einlass für Schwangere

8 € Spende je Tisch
Tische werden bereitgestellt

Den Erlös aus Spenden für Kaffee & Kuchen, sowie Tischreservierungen erhalten die organisierenden Kindertagesstätten.

Tischreservierung per WhatsApp unter 0172 8022787.

PRIMO VERLAG
UND MEDIA GMBH

Anzeigenannahme:

anzeigen@primo-verlag.de



Rudi Langer
empfiehlt:

**MACHEN SIE
JETZT EINEN**

**HÖR-
TEST**

kostenfrei und unverbindlich

Reichertshofen
Marktstraße 29
Tel. 08453 4364578

Di. und Mi.: 08:30 - 13:00 Uhr
14:00 - 18:00 Uhr
Freitag: 08:30 - 13:00 Uhr
sowie nach Vereinbarung!

Filialen in der Nähe:

Eichstätt, Domplatz 14
Tel. 08421 936840

3x in Ingolstadt:

Am Westpark 1
Tel. 0841 9517110

Kösching, Untere Marktstr. 5
Tel. 08456 9164811

Münchener Straße 139
Tel. 0841 12605083

Neuburg, Brüdergarten 2
Tel. 08431 6486977

Schulstraße 26
Tel. 0841 9932025

Schrobenhausen, Lenbachstr. 7
Tel. 08252 83820



**HÖRGERÄTE
LANGER**

Suche: Schreibmaschinen, Nähmaschinen, Tafelsilber,
Kameras, Fotoapparate, Münzen, Reichsmark, Manschetten-
knöpfe, Teppiche, Gobelin, Modeschmuck, Porzellan, Zinn

☎ 01521 3696721

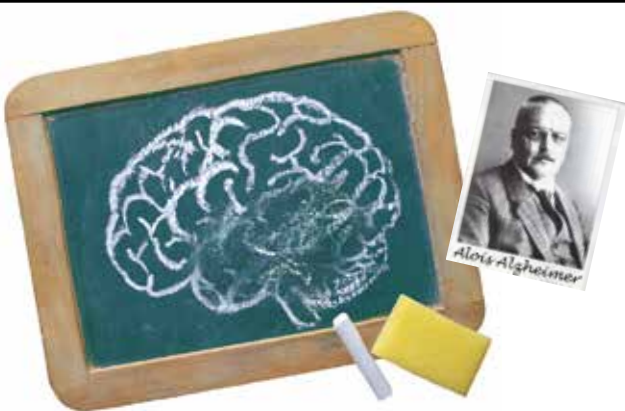

Gedächtnislücken?

Ein Kennzeichen der Alzheimer-
Krankheit sind Gedächtnislücken.

Wir informieren Sie kostenlos.
Schreiben oder rufen Sie uns an!



Kreuzstr. 34 · 40210 Düsseldorf
www.alzheimer-forschung.de

0800 / 200 400 1 (gebührenfrei) ☎

GLÜCK

„Man muss Glück teilen,
um es zu multiplizieren.“

Marie von Ebner-Eschenbach



sos-kinderdoerfer.de

2019/1



**SOS
KINDERDÖRFER
WELTWEIT**

**Werben kostet Geld
nicht Werben kostet Kunden**



Bayerischer Bauernverband Landfrauentag

am Montag, 24. Februar 2025, Beginn: 11 Uhr
in der Agnes-Bernauer-Halle Vohburg

Einlass bereits ab 9:30 Uhr mit dem Thema „Bildung bewegt vieles!?“

- Geistliche Einstimmung
- Begrüßung: Frau Kreisbäuerin Waltraud Daniel
- Moderierte Grußworte
- Ehrung Landfrauenchor
- Festvortrag: Herr Klaus Holetschek, CSU-Fraktionsvorsitzender im Bayerischen Landtag
- Vorstellung der Klinikclowns

Musikalische Gestaltung durch den Landfrauenchor
Für das leibliche Wohl ist mit Kleinigkeiten sowie nachmittags mit Kaffee und Kuchen bestens gesorgt.

Weitere Infos unter:

BBV-Bildungswerk im Bezirk Oberbayern

Viehmarktplatz 7, 85055 Ingolstadt

Telefon: 0841 49294-17, www.Bildung-Beratung-Bayern.de

Große Sporthalle Reichertshofen geschlossen Kleine Sporthalle Reichertshofen eingeschränkt nutzbar

Wegen verschiedener Faschingsveranstaltungen bleibt die **Große Sporthalle** Reichertshofen von **Donnerstag, 27.02.2025 (13:00 Uhr) bis einschließlich Dienstag, den 04.03.2025** für den allgemeinen Sportbetrieb **geschlossen**.

Die **Kleine Sporthalle** steht in diesem Zeitraum nur **eingeschränkt zur Verfügung**.

Vereinsmitteilungen

REICHERTSHOFEN



Liederkranz Reichertshofen und Umgebung e.V.

Liebe Sängerinnen und Sänger, unsere nächsten **Proben** finden wieder am **Freitag, 21. Februar 2025** (Achtung: Probe in der Kirche – Uhrzeit wird noch bekannt gegeben) und am **7. März 2025**

im Probenraum „Spiegelsaal“ im UG der Sporthalle Reichertshofen statt. Beginn: 19 Uhr. Alle Sängerinnen und Sänger sollten rechtzeitig vorher anwesend sein damit wir pünktlich beginnen können.

Die **Probe** am **28. Februar entfällt!**

Am **22. Februar** ist **Gedenkgottesdienst** für Walli und weitere verstorbene Mitglieder.

Neue Sängerinnen und Sänger sind herzlich willkommen.

Bitte beachten Sie auch unseren Internetauftritt <http://www.liederkranz-reichertshofen.de/> für mögliche kurzfristige Änderungen.

Die Vorstandschaft



Heimat- und Trachtenverein „D'Schloßbergler“ Reichertshofen e.V.

Osterbrunnen

Zum Schmücken des Osterbrunnens benötigen wir Zweige von Thujen, Koniferen, Fichten und Buchs. Wer solche abgeben kann, bitte bei Pius Kreitmaier

unter Tel. 0152/28931451 melden. Vielen Dank!



Katholischer Frauenbund Reichertshofen Weltgebetstag der Frauen

Liebe Frauen aus der Pfarreiengemeinschaft Reichertshofen, wir laden Sie sehr herzlich ein zum Weltgebetstag der Frauen 2025.

Wann? Am **Freitag, 7. März 2025**

Wo? Kirche St. Margaretha Reichertshofen, Beginn? 18:00 Uhr.

Was tun wir? Miteinander beten mit vielen Frauen auf dem ganzen Erdkreis um unseren Gott zu loben, zu preisen und zu danken für seine Nähe und Hilfe.

Wer ist eingeladen? Jede Frau - egal welcher Religion oder Weltanschauung.

Es lädt Sie ein der Katholische Frauenbund und mit ihm die Frauen aus den Cookinseln, bestehend aus 15 Inseln im Pazifischen Ozean, die diesen Gottesdienst heuer vorbereitet haben.

Jagdgenossenschaft Reichertshofen

Einladung zur nichtöffentlichen **Jahresversammlung** der Jagdgenossen des Gemeinschaftsjagdreviers Reichertshofen am **Dienstag, 25.02.2025**, um 19:00 Uhr, im Vereinsheim der Stockschützen Reichertshofen.

TAGESORDNUNG:

1. Eröffnung und Begrüßung
2. Bericht des Schriftführers
3. Bericht des Kassiers
4. Bericht der Kassenprüfer
5. Instandhaltung der Feldwege
6. Verwendung des Pachtschillings
7. Bericht über die Schafweide
8. Verschiedenes, Wünsche, Anträge

Anträge sind vor der Versammlung in schriftlicher Form an den Jagdvorsteher zu richten. Sebastian Langenecker, Jagdvorsteher



VdK Ortsverband Reichertshofen - Außensprechttag in Reichertshofen

Achtung geänderter Ort!

Der nächste Außensprechttag findet am **Donnerstag, 6. März 2025**, von 14:00 bis 17:00 Uhr statt.

Ort: Rathaus Reichertshofen, Sitzungssaal im 2. Stock
Beraterin ist Frau Bettina Wörmann, Geschäftsführerin des VdK – Kreisverbandes Pfaffenhofen. Der VdK berät zu folgenden Rechtsgebieten:

Gesetzliche Rentenversicherung, Krankenversicherung, Pflegeversicherung, Unfallversicherung, Schwerbehindertenrecht, Grundsicherung für Arbeitssuchende /ALGII, Arbeitsförderungsgesetz/ Arbeitslosengeld, Grundsicherung im Alter und bei Erwerbsminderung, Kriegsoffer- und Soldatenversorgung, Rehabilitation.

Zur Beratung können Mitglieder und Nichtmitglieder kommen. Nichtmitglieder müssen jedoch dann Mitglied werden. Der Beitrag beträgt 7,00 Euro im Monat. Bitte melden sie sich rechtzeitig vorher beim Kreisverband PAF zur Vorbereitung und Terminabstimmung an: Tel. 08441/47 23 10. Anton Westner, 1. Vorsitzender

LANGENBRUCK



Langenbrucker Theaterbühne e.V. Theater, Starkbier und Humor

**Beliebtes Theaterstarkbierfest Langenbruck:
Vorverkauf startet ab 23. Februar**

Langenbruck - Die Vorbereitungen für das beliebte Theaterstarkbierfest in der Pfarrer-Höfler-Halle laufen bereits auf Hochtouren. Veranstaltet von der Langenbrucker Theaterbühne, verspricht das Fest auch in diesem Jahr beste Unterhaltung. Ein wortgewandter Fastenprediger, humorvolle Sketche und stimmungsvolle Musik sorgen für einen gelungenen Abend.



Mit scharfem Witz und himmlischem Charme hält Reporter-Engel Ambrosius (Josef Reichart) der lokalen und nationalen Politik augenzwinkernd den Spiegel vor. Foto: Vogl

Ein besonderer Höhepunkt des Abends ist der amüsante Bericht des Reporterengels Ambrosius (gespielt von Josef Reichart) an seinen himmlischen Vorgesetzten Zyprianus. Mit viel Witz und Charme nimmt er dabei das aktuelle politische Geschehen – sowohl lokal als auch national – aufs Korn. Darüber hinaus erwartet das Publikum

ein abwechslungsreiches Programm aus Sketchen, Einaktern und humorvollen Einlagen, die von den Reichertshofener Musikanten gelungen musikalisch umrahmt werden. Seit 1986 begeistert das Theaterstarkbierfest der Langenbrucker Theaterbühne seine Besucher und zählt heute zu den aufwendigsten und traditionsreichsten Starkbierfesten der Region.

Der **Kartenvorverkauf** startet heuer am Sonntag, 23. Februar, von 9 bis 11 Uhr in der Pfarrer Höfler-Halle. Ab Montag, den 24. Februar können die Karten bei der Thalmeier Bau GmbH in Pörbach von Montag bis Donnerstag von 8:30 Uhr bis 15:00 Uhr und am Freitag von 8:30 Uhr bis 12:00 Uhr erworben werden. Online können auch Karten unter vorverkauf@langenbrucker-theaterbuehne.de bestellt werden, oder telefonisch unter 08446/92 99 362. Bestellte Karten werden erst nach Zahlungseingang verschickt. Eine Karte kostet 14 Euro.

Die **Premiere** findet am Freitag, 14. März 2025, statt. Beginn ist um 18:30 Uhr, Saaleinlass um 17:30 Uhr. Weitere Aufführungen sind am 15.03., 21.03., 22.03., 28.03., 29.03., 30.03., 04.04. und 05.04.2025. Beginn ist Freitag und Samstag um 18:30 Uhr und Sonntag um 17:30 Uhr. Saaleinlass ist jeweils eine Stunde vor Beginn. vov

Jagdgenossenschaft Langenbruck

Am Freitag, 7. März 2025, findet um 18:00 Uhr im Gasthof Fröhlich das **Jagdessen** statt. Alle Jagdgenossen mit Frauen sind hierzu herzlich eingeladen. Die Jagdpächter



SpVgg Langenbruck

Wieder da - Steckerlfisch am Aschermittwoch

Die SpVgg Langenbruck grillt wieder leckeren Steckerlfisch zum Aschermittwoch, am 05. März 2025, in drei Vorbestellungszeiten: 17 Uhr, 18 Uhr und 19 Uhr

Vorbestellung bis Rosenmontag, 03. März 2025

Sepp Fuchs (Spargelsepp) Tel. 08453/1376 oder 0173/9182683

Abholung bei

Sepp Fuchs (Spargelsepp), Lindenstraße 1, 85084 Agelsberg

ABTEILUNG FUSSBALL

Die 1. u. 2. Mannschaft beginnt mit den Vorbereitungsspielen zur Rückrunde.

Spiele am kommenden Wochenende:

- | | |
|--|---------------|
| 1. Mannsch.: TSV Gaimersheim II - SpVgg | So. 13:00 Uhr |
| 2. Mannsch.: TSV Unsernherrn II - SpVgg II | So. 15:00 Uhr |

WINDEN AM AIGN

Jagdgenossenschaft Winden am Aign

Am Freitag, 7. März 2025 um 19:30 Uhr findet im Vereinsheim Winden am Aign eine nichtöffentliche **Jagdversammlung** statt.

Alle Grundstückseigentümer, die eine jagdbare Fläche haben, sind herzlich dazu eingeladen.

TAGESORDNUNG:

1. Begrüßung und Bericht des Jagdvorstehers
2. Kassenbericht
3. Bericht der Kassenprüfer
4. Entlastung des Vorstandes
5. Neuwahlen
6. Anpassung der Maschinenkosten-Beiträge
7. Wünsche und Anträge

Der Vorstand

HÖG



Schützenverein Alt-Hög

Einladung zur Mitgliederversammlung 2025

Am Freitag, 7. März 2025, um 19:00 Uhr findet im Gasthof Sötl in Hög die Mitgliederversammlung des Schützenvereins Alt-Hög e. V. mit folgender **Tagesordnung** statt.

1. Begrüßung und Jahresbericht durch den 1. Schützenmeister
2. Protokoll des Schriftführers
3. Bericht des Sportleiters
4. Bericht der Schatzmeisterin
5. Bericht der Kassenprüfer
6. Entlastung des Schützenmeisteramtes
7. Ehrungen
8. Neuwahlen
9. Beitragserhöhung
10. Verschiedenes

Anträge zu dieser Versammlung können bis 28. Februar 2025 schriftlich beim 1. Schützenmeister eingereicht werden.

Aus der Gemeinde Pörbach

(Siehe auch Bekanntmachungen der Verwaltungsgemeinschaft)

BEKANNTMACHUNG

WASSERVERSORGUNG

für Pörbach und Ortsteile

Während der Dienstzeiten des Bauhofes ist Herr Riedmayr, 0172-8224097, und außerhalb der Dienstzeiten des Bauhofes die Stadtwerke Ingolstadt, Tel. 0841 / 80-4222, zuständig

Gemeindeverwaltung Pörbach geschlossen

Die **Gemeindeverwaltung Pörbach** ist am **Montag, 03.03.2025**, und **Dienstag, 04.03.2025** geschlossen.

Am Montag, den 03.03.2025 können Sie dringende Angelegenheiten in der Verwaltungsgemeinschaft Reichertshofen, Schloßgasse 5, 85084 Reichertshofen, Tel. 08453/512-0 erledigen.

Am Dienstag den 04.03.2025 bleiben alle Dienststellen der VG (Markt Reichertshofen und Gemeinde Pörbach) geschlossen.



Kirchliche Nachrichten und Gottesdienste

GOTTESDIENSTORDNUNG der Pfarreien Reichertshofen, Langenbruck, Hög, Puch, Pörbach

St. Margaretha Reichertshofen:

Samstag, 22. Februar – KATHEDRA PETRI

-Kollekte für die Kirche-

Rosenkranz entfällt!

17:00 Uhr Beichtgelegenheit

17:30 Uhr Vorabendmesse - musik. Gest. d. Liederkranz Reichertshofen

Amt f. d. verst. Mitglieder des Liederkranzes insb. f. Walburga u. Oswald Scholz; f. Agatha Ullmann; f. Johann u. Franziska Kralik; f. Peter Ullmann m. Elt., Schwiegerelt. u. Schwiegersohn; f. Anna u. Ferdinand Haas; f. Maria Wild; f. Josef Lindner m. Elt. u. Karl Lindner (JM); f. Maria u. Georg Wanninger

Sonntag, 23. Februar – 7. SONNTAG IM JAHRESKREIS

11:20 Uhr Taufe

Montag, 24. Februar – HL. MATTHIAS, Apostel

In Starkertshofen:

18:45 Uhr Heilige Messe

Dienstag, 25. Februar – Hl. Walburga, Äbtissin

9:00 Uhr Heilige Messe Amt f. Regina Meier; f. Josef Bäcker; f. Ferdinand u. Anna Haas m. Elt. u. Geschw.

18:00 Uhr Eucharistische Anbetung in der Seitenkapelle

Sonntag, 2. März – 8. SONNTAG IM JAHRESKREIS

-Kollekte für die Kirche-

10:15 Uhr Gottesdienst Amt f. Maria Wild; f. verst. Sielenkämper; f. verst. Fam. Schuirer; f. Alexandra u. Nikolai Jaroschewitsch m. Elt. u. Sohn

10:15 Uhr Kindergottesdienst im Pfarrsaal

St. Katharina Langenbruck:

Sonntag, 23. Februar – 7. SONNTAG IM JAHRESKREIS

-Kollekte für die Kirche-

10:15 Uhr Gottesdienst Amt f. Emma Rindbacher u. Angeh. (JA); f. Walburga u. Andreas Schmidmeir (JA); f. Inge Klotz m. Eltern; f. Josefine u. Alois Schwarz (JA); f. Martin Weichselbaumer (JA z. 10. Sterbetag); f. Eltern Heinzinger u. Eisenmann m. Verw.; f. Robert Eisenmann; f. Apollonia u. Martin Kramlich m. Verw.; f. z. Dank u. zur Ehre d. Hl. Bakhita

Dienstag, 25. Februar – Hl. Walburga, Äbtissin
17:00 Uhr 1. Wortgottesdienst für die Firmlinge aus Langenbruck,
Hög, Puch und Pörnbach in der Kirche in Langenbruck
19:00 Uhr Glaubens- und Bibelgesprächskreis

Donnerstag, 27. Februar – Donnerstag der 7. Woche im Jahreskreis
16:30 Uhr Rosenkranz
17:00 Uhr Heilige Messe Amt f. Verstorbene u. Lebende d. Fam.
Otto Lang; f. Konrad Schneider

Samstag, 1. März – 8. SONNTAG IM JAHRESKREIS
Tag beachten!

-Kollekte für die Kirche-

17:30 Uhr Vorabendmesse Amt f. Theresia Seidl; f. Georg u. Maria
Schuster; f. Michael u. Katharina Sommerer; f. Georg
Haltmeier (JA); f. Gabriele Ebner (JA)

St. Nikolaus Hög:

Samstag, 22. Februar – KATHEDRA PETRI
-Kollekte für die Kirche-

17:30 Uhr Vorabendmesse Amt f. Georg Klepmeir (JA); f. Fam.
Klepmeir u. Rieder; f. Georg Kleehaupt

Dienstag, 25. Februar – Hl. Walburga, Äbtissin
17:30 Uhr Rosenkranz

18:00 Uhr Heilige Messe Amt f. Martha Schmid

Sonntag, 2. März – 8. SONNTAG IM JAHRESKREIS
Gottesdienst entfällt

St. Martin Puch:

Sonntag, 23. Februar – 7. SONNTAG IM JAHRESKREIS
-Kollekte für die Kirche-

9:00 Uhr Gottesdienst Amt f. Nikolaus u. Maria Mayr u. Angeh.; f.
Anton Raucheisen (JA)

Mittwoch, 26. Februar – Mittwoch der 7. Woche im Jahreskreis
8:00 Uhr Rosenkranz
8:30 Uhr Heilige Messe

Sonntag, 2. März – 8. SONNTAG IM JAHRESKREIS
Gottesdienst entfällt

St. Johannes Baptist Pörnbach:

Sonntag, 23. Februar – 7. SONNTAG IM JAHRESKREIS
-Kollekte für die Kirche-

9:00 Uhr Gottesdienst Amt f. Fam. Burger; f. Fam. Scheirle
11:20 Uhr Taufe

Mittwoch, 26. Februar – Mittwoch der 7. Woche im Jahreskreis
16:30 Uhr Rosenkranz
17:00 Uhr Heilige Messe

Sonntag, 2. März – Samstag der 7. Woche im Jahreskreis
-Kollekte für die Kirche-

Bitte beachten!

9:00 Uhr Gottesdienst Amt f. Fam. Sebastian Kappler u. Xaver
Kappler; f. Anna Ostermeier; f. Elisabeth, Josef u. Franz
Sigl; f. Marianne Mayer; f. Elt. Hilpoltsteiner

HINWEISE

In der Zeit vom 28.02. bis einschließlich 05.03.2025 wenden
sie sich bei seelsorglichen Notfällen an Pfarrer Amos Mbachie
Tel. 08453/4365190 und bei Beerdigungsfällen verständigen sie das
Pfarrbüro in Reichertshofen Tel. 08453/7017.

Das **Pfarrbüro Langenbruck** ist am 03.03.2025 wegen Urlaub **ge-**
schlossen. Die **Sprechstunde** am Dienstag, 04.03.2025, entfällt.

Seniorenachmittag der Pfarrgemeinde

Am 26.2.2025 laden wir Sie wieder recht herzlich zum
Seniorenachmittag ein. Wir treffen uns im Pfarrsaal zu
einem vergnüglichen Nachmittag und freuen uns auf zahlreichen
Besuch!
Ihr Seniorenachmittagsteam

REICHERTSHOFEN:

Krippenbild-Szene

ab 22.02.: „Hochzeit von Kana, Jesus tut sein erstes Zeichen“
ab 01.03.: „Verklärung auf Berg Tabor, Zusage der Liebe Gottes“

Am Sonntag, 02.03.2025, ist um 10.15 Uhr **Kindergottesdienst** im
Pfarrsaal.

LANGENBRUCK

Am Dienstag, 25.02.2025, ist um 17:00 Uhr der **1. Wortgottes-**
dienst in der Kirche Langenbruck für die Firmlinge aus Langen-
bruck, Hög, Puch und Pörnbach.

Am Dienstag, 25.02.2025, findet um 19:00 Uhr der **Glaubens- und**
Bibelgesprächskreis im Pfarrsaal mit Pfarrer Schwertfirm statt
(Ersatztermin v. 11.02.).

Auch in diesem Jahr planen wir wieder eine **Pfarreiwallfahrt nach**
Altötting. Diese wird am Freitag, 04.04.2025, stattfinden.

Wir bitten Sie, sich bis zum 14.03.2025 im jeweiligen Pfarr-
büro (Reichertshofen: Tel.: 08453/7017 oder Langenbruck:
Tel.: 08453/330445) anzumelden. Sollten die Anmeldungen wieder
so schleppend sein wie im letzten Jahr, müssen wir leider in Erwä-
gung ziehen, die Wallfahrt nächstes Jahr einzustellen.

EVANG. Pfarramt Brunnenreuth

Gottesdienste in der Dreieinigkeitskirche Baar-Ebenhausen/Werk:

Sonntag, 23. Februar

11:00 Uhr Gottesdienst, Pfarrerin Jarasch

Sonntag, 2. März

11:00 Uhr Gottesdienst mit gereimter Faschingspredigt, Pfarrer Kuhn

Besondere Gottesdienste in der Martinskirche

Ingolstadt-Spitalhof:

Sonntag, 23. Februar

9:30 Uhr Gottesdienst - gleichzeitig Kindergottesdienst,
anschl. Kirchenkaffee, Pfarrerin Jarasch

Sonntag, 2. März

9:30 Uhr Gottesdienst mit gereimter Faschingspredigt, Pfarrer Kuhn

Freitag, 7. März

19:00 Uhr Gottesdienst zum Weltgebetstag, Pfarrerin Kuhn

Gruppen, Kreise, Veranstaltungen:

Spitalhof:

Samstag, 22. Februar

9:30 Uhr Konfissamstag, Martinskirche

Dienstag, 25. Februar

15:00 Uhr Kindernachmittag, Gemeindesaal

Freitag, 28. Februar

18:00 Uhr Lesenacht für Grundschul Kinder, Gemeindehaus
(mit Anmeldung)

Montag:

20:00 Uhr Posaunenchor

Mittwoch:

Neu! ab 12.3.2025

9:30-11 Uhr Krabbelgruppe 0-3 Jahre

19:45 Uhr Gospelchor „Martin Singers“

Donnerstag:

16:00 Uhr Kinderchor „die Hallelujahs“

Außerdem gibt es mehrere VCP - Pfadfinder Gruppen, Termine auf
Anfrage im Pfarramt.

Wir sind für Sie da:

Pfarrerin Annette Kuhn, Pfarrer Klaus Kuhn:

☎ 0151-14321085

Pfarramt in Spitalhof:

☎ 08450 / 7075; Fax 08450 / 1655

Hans-Kuhn-Str. 1, 85051 Ingolstadt-Spitalhof

pfarramt@brunnenreuth.de

Pfarrerin Jutta Jarasch:

☎ 0170-2305231 / jutta.jarasch@elkb.de

Pfarrerin Isabelle Wuschig:

☎ 0176-52113253 / Isabelle.wuschig@elkb.de

Mesnerin Susanne Maywald:

☎ 0157-38207797

**DER WILLE VERSETZT BERGE.
BESONDERS DER LETZTE.**

**EIN TESTAMENT ZUGUNSTEN VON ÄRZTE OHNE GRENZEN SCHENKT
MENSCHEN WELTWEIT NEUE HOFFNUNG.**

Wir informieren Sie gerne.

Ihre Ansprechpartnerin: Anna Böhme

Telefon: 030 700 130-145

Fax: 030 700 130-340

anna.boehme@berlin.msf.org



Lebensmittel retten. Menschen helfen.

Gemeinsam stark: Tafel-Arbeit ist gelebte Solidarität!

60.000 Menschen setzen sich in über 960 Tafeln aktiv gegen Verschwendung und Armut ein. Sie retten genießbare Lebensmittel vor der Tonne und geben sie weiter an über zwei Millionen Menschen, die zu wenig Geld haben. Trotz großer Herausforderungen engagieren sich die Tafel-Aktiven auch in der Krise tatkräftig und solidarisch für eine faire Gesellschaft.

Unterstützen Sie jetzt die Tafeln und ihre Gäste, indem Sie Zeit, Geld oder Lebensmittel spenden!

TAFEL **DEUTSCHLAND**

www.tafel.de

Wolfgang Männer Bestattungsinstitut

- Bestattungsvorsorge
- 24h-Rundumbetreuung
- alle Friedhöfe weltweit
- TÜV-zertifiziert

über 50 Jahre

24h-Tel 08453 3445035
Reichertshofen • Gartenstraße 2a
Zentrale Ingolstadt • Tel 0841 955890
Unterhaunstädter Weg 17

www.wolfgang-maenner.de

ORIGINAL - Familientradition seit 1968

JM Joachim Männer BESTATTUNGEN

Alwin Pfaff - Inhaber und Geschäftsführer

Soforthilfe beim Trauerfall
Tag und Nacht, Sonn- und Feiertag sind wir für Sie da!

- Aufbahrungsraum zur Abschiednahme
- Erd-, Feuer- und Seebestattungen
- Auf Wunsch kommen wir zu Ihnen nach Hause
- Überführungen auf alle Friedhöfe im In- und Ausland
- Vorsorge zu Lebzeiten sichert Ihnen eine würdevolle Bestattung

Tel. 08 41 / 97 53 23

85051 Ingolstadt • Münchener Str. 145 (Nähe Klinik Dr. Reiser)
85053 Ingolstadt • Asamstr. 16
E-Mail: bestattungen-maenner@arcor.de • www.bestattungen-maenner.de

Vermietung

Gewerbliche Räume in Reichertshofen (54m²)
geeignet für Büro, Praxis oder Studio.
Frei ab 01.04.2025. ☎ **08453 / 30722**

MALERMEISTER HOLZMAYER

Thomas Holzmayer
Malermeister

Lindenstr. 14, 86579 Waidhofen

Tel. +49-(0)8443 / 9164 01 Mobil +49-(0)160 / 9016 5497
e-mail: info@malermeister-holzmayer.de
www.malermeister-holzmayer.de

WWF

RETTE SIE, WER KANN

Die letzten Tiger brauchen mehr
Schutz und mehr Lebensraum

Gemeinsam schützen wir weltweit Lebensräume und ihre Bewohner.
Spende jetzt auf www.wwf.de/tiger-schutz

Der WWF schützt den Tiger, seine Lebensräume ... und damit so viel mehr! Tiger sind auf intakte Landschaften angewiesen. Und davon profitieren die Natur im Allgemeinen und die Menschen, die in und von ihr leben. Nicht zuletzt sind gesunde Graslandschaften und intakte Wälder wichtige Kohlenstoffspeicher, die zum Schutz unseres Klimas beitragen. Mach mit, hilf uns mit deiner Spende:
WWF Spendenkonto: IBAN DE06 5502 0500 0222 2222 22

Folgen Sie uns...

PRIMO VERLAG
UND MEDIA GMBH

[primoverlagundmedia](https://www.facebook.com/primoverlagundmedia)
 [primoverlag](https://www.instagram.com/primoverlag)

now medi now

APP FÜRS E-REZEPT



1. QR-Code scannen
2. medi now App installieren
3. E-Rezept übertragen



**E-Rezept mit
Gesund-
heitskarte
übertragen!**



Michael Feistner e.K.

85084 Reichertshofen
Marktstraße 4
Tel. 084 53 - 14 84
Fax 084 53 - 94 13



HÖRBERATUNG | HÖRSYSTEME | HÖRSCHUTZ

PHONAK
life is on

A Sonova brand

Künstliche Intelligenz

für maximales Sprachverstehen

TRENNUNG VON SPRACHE UND STÖRGERÄUSCHEN DURCH EIGENEN KI-CHIP



Phonak Audéo™ R Infinio



DAS HÖRHAUS

FILIALE REICHERTSHOFEN | Herrnstr. 20

✉ reichertshofen@das-hoerhaus.de

Mo-Fr 8-13 | Mo, Di, Do 13.30-17 h

Mi+Fr Nachmittag nach Vereinbarung

☎ 08453 3348004

ÜBER 30-MAL IN IHRER REGION

WWW.DAS-HOERHAUS.DE